

nr dziatki	nr studni	catk [m]	h [m]	PCW ϕ [mm]	zakonc. kanatu	zlewnia
626/46	SIII5.16	2,50	0,00	160	zostlepka	P3
626/40	SIII5.14	3,50	0,49	160	zostlepka	P3
ul. Szkolna						
639/2	SIII5.17	1,50	0,00	160	st. Dw400	P3
627/1	SIII5.8	3,50	1,25	160	zostlepka	P3
628	SIII5.7	4,00	1,26	160	zostlepka	P3
629/3	SIII5.6	4,50	1,22	160	zostlepka	P3
634/1	SIII5.20	2,50	1,06	160	st. Dw400	P3
681	SIII5.3	5,50	1,45	160	st. Dw400	P3
ul. Okrężna						
39/5	SIII9.1	6,00	1,09	160	zostlepka	P3
39/8	SIII9.3	3,50	0,76	160	st. Dw400	P3
39/11	SIII9.4	2,50	0,00	160	zostlepka	P3
ul. Dworcowa						
639/1	SIII6	10,00	1,50	200	st. Dw400	P3
637/3	SIII10	7,50	0,00	160	st. Dw400	P3
684	SIII4.3	2,00	0,00	160	st. Dw400	P3
685	SIII4	8,00	1,44	160	zostlepka	P3
691	SIII19	8,00	2,37	160	st. Dw400	P3
667/5	SIII21	2,00	0,62	160	st. Dw400	P3
694	SIII22	11,00	0,35	160	st. Dw400	P3
670/6	SIII23	3,50	0,00	160	zostlepka	P3
697/1	SIII24	11,00	0,00	160	zostlepka	P3
697/3	SIII25	11,00	0,33	160	st. Dw400	P3
672/8	SIII26	2,00	0,00	200	zostlepka	P3
699/5	SIII27	11,5	0,91	160	st. Dw400	P3
700/2	SIII31	11,00	0,99	160	st. Dw400	P3
700/1	SIII32	11,50	0,64	160	st. Dw400	P3
701/1	SIII33	11,50	0,79	160	st. Dw400	P3
701/3	SIII34	12,00	0,63	160	st. Dw400	P3
699/8	SIII29	11,50	0,78	160	st. Dw400	P3
701/2	SIII35	11,50	0,00	160	st. Dw400	P3
679/2	SIII36	24,50	0,34	200	2x st. Dw400	P3
ul. Wiejska						
668	SIII19.1	2,00	2,37	160	zostlepka	P3
ul. Polna						
62	SIII19.5	1,50	1,85	160	zostlepka	P3
95	SIII19.8	1,50	2,36	160	zostlepka	P3
672/5	SIII19.9	1,50	2,35	160	zostlepka	P3
98/6	SIII19.13	3,00	2,44	160	zostlepka	P3
99	SIII19.15	1,50	2,11	160	zostlepka	P3
136	SIII19.28	1,00	0,00	160	zostlepka	P3
ul. Męrkowska						
92/1	SIII19.31	1,00	0,00	160	zostlepka	P3
716/1	SIV23.3	2,50	0,37	160	zostlepka	P4
715/7	SIV23.2	2,50	0,71	160	zostlepka	P4
715/6	SIV23.1	2,50	1,07	160	zostlepka	P4
731/5	SIV24	2,50	2,19	160	zostlepka	P4
ul. Dworcowa						
130/4	SIV6	12,50	0,00	160	st. Dw400	P4
130/3	SIV7	12,00	0,00	160	st. Dw400	P4
131	SIV8	12,00	0,00	160	st. Dw400	P4
133/1	SIV9	12,00	0,00	160	st. Dw400	P4
134	SIV10	12,00	0,00	160	st. Dw400	P4
135	SIV11	12,50	0,00	160	st. Dw400	P4
136	SIV12	13,00	0,00	160	st. Dw400	P4
716/2	SIV13	1,00	0,00	160	zostlepka	P4
724	SIV4.3	1,50	0,68	160	zostlepka	P4
725/2	SIV4.5	2,50	0,52	160	st. Dw400	P4
128/2	SIV4.7	6,50	0,00	160	st. Dw400	P4
726/4	SIV4.8	1,00	0,44	160	zostlepka	P4
ul. Usługowa						
715/4	SIV20	1,00	1,78	160	zostlepka	P4
726/7	SIV36	2,00	1,90	160	st. Dw400	P4
726/5	SIV37	2,00	1,64	160	st. Dw400	P4
ul. Magazynowa						
116	SIV48	3,00	0,00	160	st. Dw400	P4
116	SIV47	3,50	0,21	160	zostlepka	P4
122/3	SIV49	1,00	0,31	160	zostlepka	P4

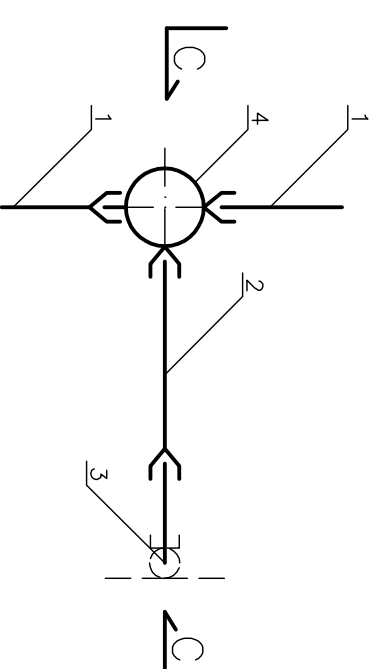
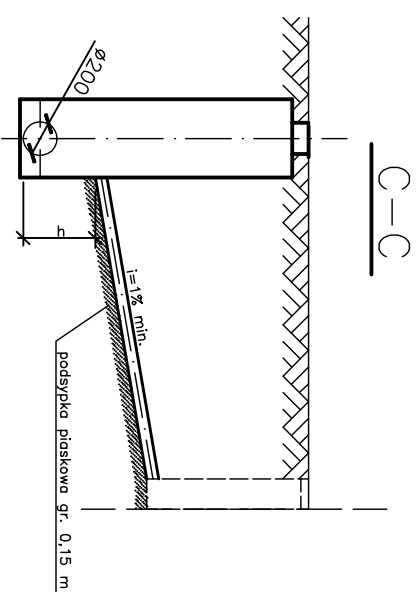

4	Studnia na sieci kanalizacyjnej	
3	Zakończenie kanatu wg tabeli:	
	– studnia Dw400	
	– zostlepka ϕ 160 lub ϕ 200	
2	Projektowany kanał boczny	
	– z rur PCW ϕ 160 lub ϕ 200 – pełnościennych (SN 8 kN/m ²)	
1	Projektowany kolektor sanitarny	
	– z rur PCW ϕ 200 (SN 8 kN/m ²)	
L.p.	NAZWA	ZAMAWIĄCY INWESTOR

		ZAKŁAD OBSŁUGI BUDOWNICTWA KOLEKTOR S E R W I S 16/162K (0.00) 0257151	
KANALIZACJA SANITARNA Z PRZYKAWALIKAMI DLA WSI WILKOWICE GMINA LIPNO ETAP III - REJON ULICY DWORCOWEJ		SCHEMAT WŁĄCZENIA KANAŁÓW BOCZNYCH DO SIECI KANALIZACYJNEJ - PRZEZ STUDNIĘ	
ZBIÓR. PROJEKTOWY mgr inż. M. JANIAK <small>uprawnienia projektowe nr 11162/ka specjalność inżynierska - inżynieria obrotowa w przemyśle nr rej. inżynierski 151</small>		SKALA 52.00	
PROJEKTANT <small>uprawnienia projektowe nr 11162/ka specjalność inżynierska - inżynieria obrotowa w przemyśle nr rej. inżynierski 151</small>		NUMER RYSUNKU 52.00	
ASPIRANT mgr inż. R. MAŁKOWIAK		DATA OPRACOWANIA 12.2003	
ASPIRANT inż. T. RZEŻNIK		BRANŻA SANIT.	
		STADIUM PB	
		NR OBRĘTU I	