

RZUT FUNDAMENTÓW

SKALA 1 : 100

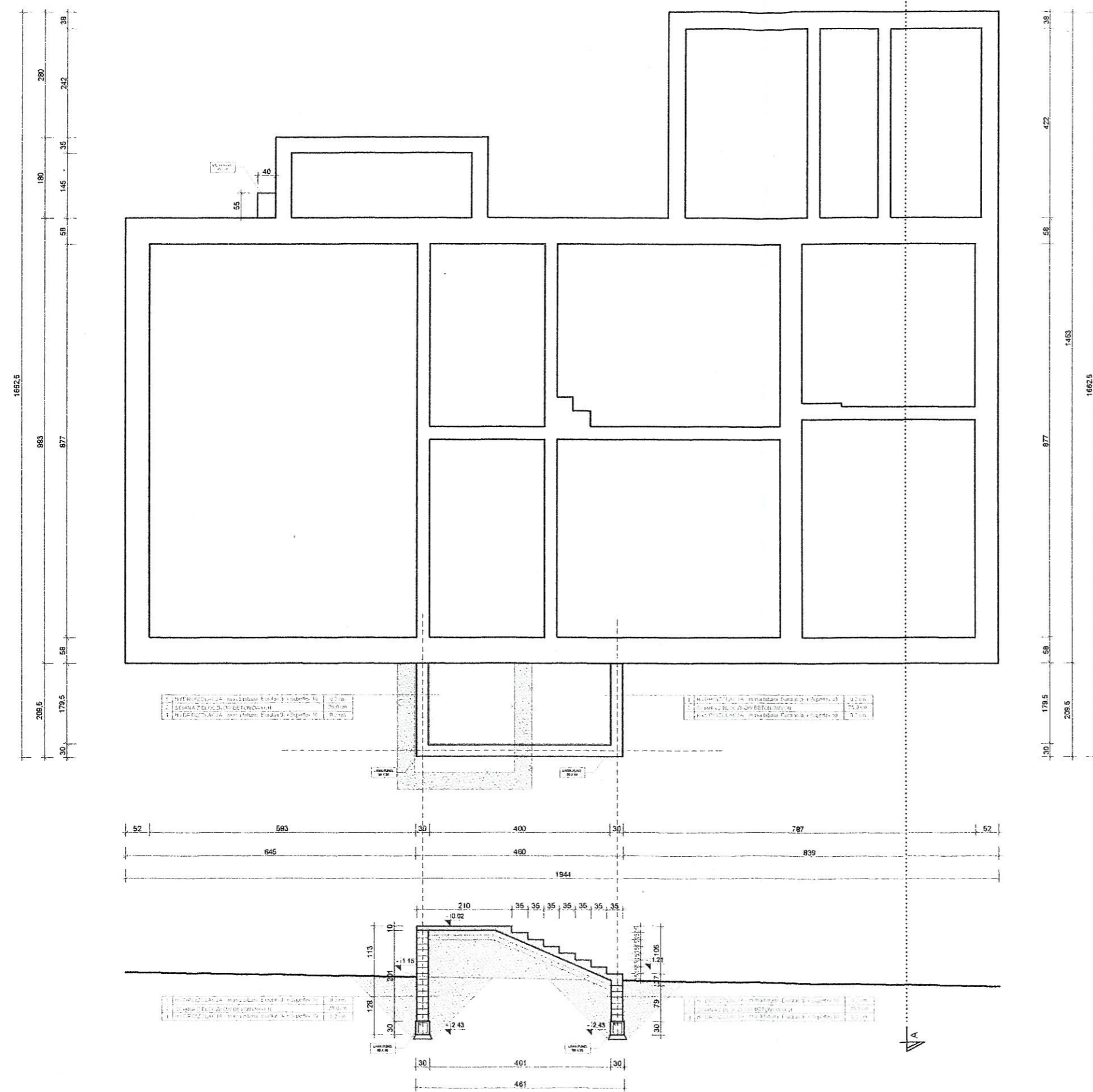

JEDYNOŚĆ PROJEKTOWA		LIBELLA		Ul. Rocha Kowalskiego	
		Czesław Bresiński		64 - 100 Leszno	
				tel. 510 172 318	
INWESTYTOR		MODERNIZACJA BUDYNKU PRZEDSZKOLA			
ADRES INWESTYCJI		Górka Duchowna działka 134/8, 64 - 111 Lipno			
PROJEKTANT		Czesław Bresiński	mgr inż. architekt Mariusz Michala		upr. bud. nr 1021/8/PW do projektowania bez ograniczeń w specjalności architekt
BRANŻA		ARCHITEKTURA	PROJEKT BUDOWLANY		DATA WYKONANIA KWIECIEŃ 2016r.
TEMAT PROJEKTU		PRZUT FUNDAMENTÓW		SKALA	1:100
				FORMA	A3
				P1	